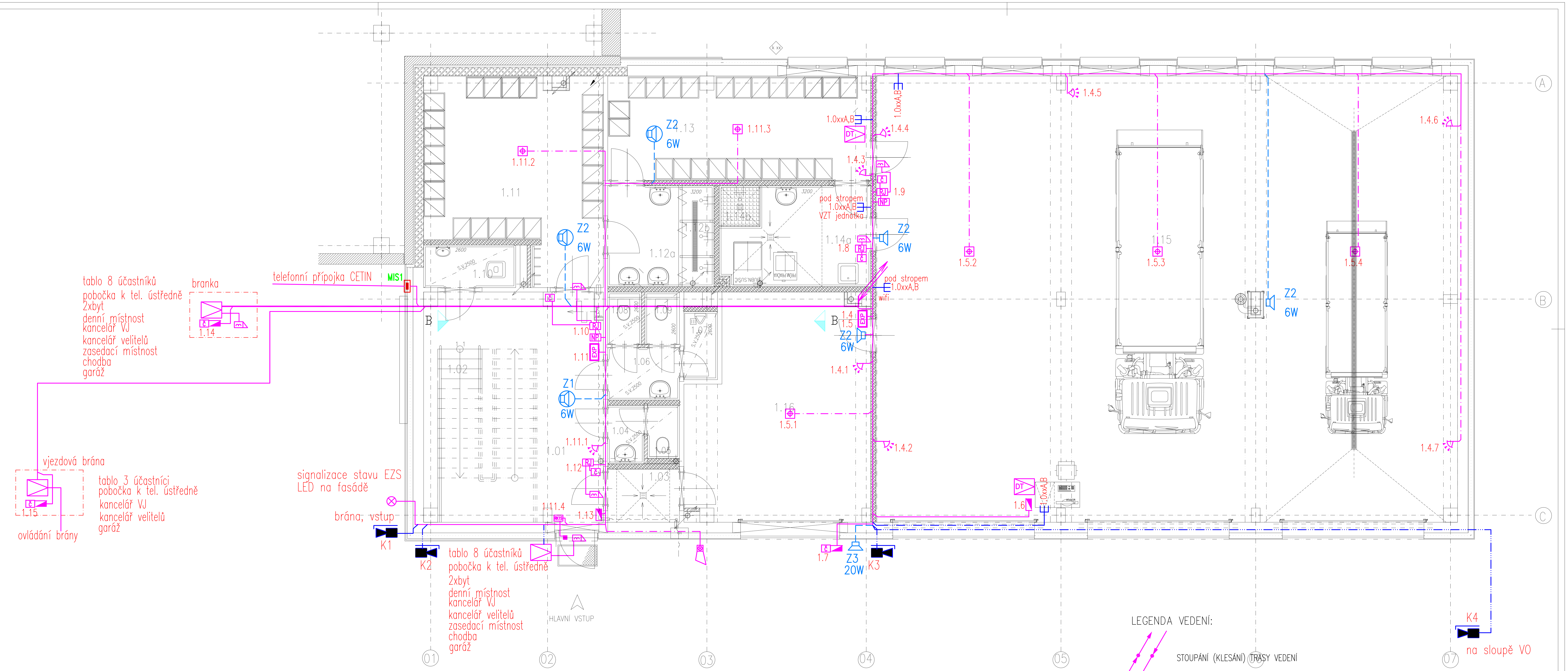

LEGENDA MÍSTNOSTÍ 1.NP

	ÚČEL MÍSTNOSTÍ	PLOCHA	OBVOD	S.V.	PODLAHA		PODHLED		ÚPRAVA STĚN	
1. 01	VSTUPNÍ HALA	32,74		3,30	SLINUTÁ DL. DESIGN	P 00	SKL. 600/600	S 01	ŠTUK+OCHR.	O 01
1. 02	SCHODIŠTĚ	---	---	---						
1. 03	SUŠÍCÍ VĚŽ –SUŠENÍ HADIC	3,00			SLINUTÁ DLAŽBA PROTISKLUZ R13	P 02		S 01	ŠTUK+NÁTĚR 1	O 02
1. 04	PŘEDSÍŇ WC – ŽENY	1,65		2,50	SLINUTÁ DLAŽBA R10	P 01	SDK GREEN	S 02	KER.OBKL. h: 2,6	O 03
1. 05	KABINA WC – ŽENY	1,49		2,50	SLINUTÁ DLAŽBA R10	P 01	SDK GREEN	S 02	KER.OBKL. h: 2,6	O 03
1. 06	PŘEDSÍŇ WC – MUŽI	2,95		2,50	SLINUTÁ DLAŽBA R10	P 01	SDK GREEN	S 02	KER.OBKL. h: 2,6	O 03
1. 07	PISOÁR – MUŽI	1,83		2,50	SLINUTÁ DLAŽBA R10	P 01	SDK GREEN	S 02	KER.OBKL. h: 2,6	O 03
1. 08	KABINA WC – MUŽI	1,41		2,50	SLINUTÁ DLAŽBA R10	P 01	SDK GREEN	S 02	KER.OBKL. h: 2,6	O 03
1. 09	KABINA WC – MUŽI	1,41		2,50	SLINUTÁ DLAŽBA R10	P 01	SDK GREEN	S 02	KER.OBKL. h: 2,6	O 03
1. 10	ÚKLIDOVÁ KOMORA	3,12		2,50	SLINUTÁ DLAŽBA R10	P 01	SDK WHITE	S 03	KER.OBKL. h: 2,6	O 03
1. 11	ŠATNA MUŽI (24) – čistá	25,94		3,00	SLINUTÁ DLAŽBA R10	P 01	SKL. 600/600	S 01	ŠTUK+NÁTĚR 2	O 04
1. 12a	FILTR – umývárna	5,71		3,00	SLINUTÁ DLAŽBA R10	P 01	SKL. 600/600	S 01	KER.OBKL. h: 3,2	O 03
1. 12b	FILTR – sprcha	2,85		3,00	SLINUTÁ DLAŽBA PROTISKLUZ R13	P 02	SKL. 600/600	S 01	KER.OBKL. h: 3,2	O 03
1. 13	ŠATNA MUŽI (24) –špinavá	21,65		3,00	SLINUTÁ DLAŽBA R10	P 01	SKL. 600/600	S 01	ŠTUK+NÁTĚR 2	O 04
1. 14a	HRUBÁ OČISTA – PRANÍ	10,75		3,00	SLINUTÁ DLAŽBA PROTISKLUZ R13	P 02	SKL. 600/600	S 01	KER.OBKL. h: 3,2	O 03
1. 14b	HRUBÁ OČISTA – JÍMKA	1,45		---	SLINUTÁ DLAŽBA PROTISKLUZ R13	P 02	SKL. 600/600	S 01	KER.OBKL. h: 3,2	O 03
1. 15	GARÁŽ – STÁNÍ 3VOZIDLA	205,96			PRŮMYSLOVÁ PODLAHA STĚRKA SE VSYPEM	P 03	ŠTUK + MALBA	S 04	ŠTUK+NÁTĚR 1	O 02
1. 16	SKLAD – HASIVO, HADICE	31,14			PRŮMYSLOVÁ PODLAHA STĚRKA SE VSYPEM	P 04	ŠTUK + MALBA	S 04	KER.OBKL. za umyvadl. h: 1,2 100 mm NAD PODL. ŠTUK+NÁTĚR 1	O 05
PODLAHOVÁ PLOCHA CELKEM		355,05 m2								

LEGENDA STRUKTUROVANÉ KABELÁŽE A TELEFONU (SK):

- MIS1 PŘÍPOJKOVÁ KABELOVÁ SKŘÍŇ MIS1 SLABOPROUD. ROZVODŮ
- LAN TELEFONNÍ/DATOVÝ ROZVADĚČ – 19" RACK
- PABX TELEFONNÍ ÚSTŘEDNA
- TELEFONNÍ/DATOVÁ ZÁSUVKA 1xRJ45
- TELEFONNÍ/DATOVÁ ZÁSUVKA 2xRJ45
- STRUKTUROVANÁ KABELÁŽ – KABEL UTP CAT. 5e
- HLAVNÍ TELEFONNÍ ROZVOD – SYKFY 10x2x0,5

LEGENDA CCTV:

- IP KAMERA CCTV VENKOVNÍ
- IP KAMERA CCTV VNITŘNÍ
- CMONITOR CCTV
- ROZVOD CCTV – KABEL UTP CAT. 5e

LEGENDA EV:

- TLAČÍTKOVÉ TABLO S TELEF. KOMUNIKÁTOREM
- DT DVEŘNÍ TELEFON
- ELEKTRICKY OVLÁDANÝ ZÁMEK
- ROZVOD ELEKTRICKÉHO VRÁTNÉHO – KABEL JYSTY 5x2x0,6

LEGENDA OZVUČENÍ :

- ELA ÚSTŘEDNA OZVUČENÍ
- REPRODUKTOR STROPNÍ DO PODHLEDU
- REPRODUKTOR NÁSTĚNNÝ
- OVL REGULÁTOR HLASITOSTI
- ROZVOD OZVUČENÍ – CYKY–J 2x2,5

LEGENDA SPOLEČNÉ TEL. ANTÉNY(STA):

- STA KABELOVÁ SKŘÍŇ TV, SAT
- STA ZÁSUVKA TV, SAT
- SAT AM/FM ANTÉNNÍ SYSTÉMY TV, SAT
- ROZVOD TV–SAT – KOAXIÁL 75 OHM

LEGENDA EZS:

- EZS ústředna EZS
- klávesnice
- Č systémová čtečka s klávesnicí, venkovní proveení
- EXP expander
- magnetický kontakt
- detektor tříštění skla
- infrapasivní čidlo
- opticko–kouřový hlásič
- D duální čidlo
- LED signalizace stavu EZS
- tísňové tlačítko
- venkovní zálohovaná siréna
- RKZ krabice pro montáž na povrch
- RK1S krabice pro montáž pod omítku
- Č Bezdotyková čtečka
- RJ Modul přístupu, připojený na BUS sběrnice
- NP Napájecí zdroj přístupu
- elektrický otvírač, inverzní
- ROZVOD EZS – SYKFY 1x2x0,5
- LINKA EZS – UTP KABEL UTP CAT. 5e + JYTY 2x1

LEGENDA VEDENÍ:

- STOUPÁNÍ (KLESÁNÍ) TRASY VEDENÍ
- SDRUŽENÁ KABELOVÁ TRASA
- A OCELOVÝ KABELOVÝ ŽLAB 62/50
- B OCELOVÝ KABELOVÝ ŽLAB 125/50 S PŘEPÁŽKOU A VÍKEM
- C OCELOVÝ KABELOVÝ ŽLAB 250/100 S PŘEPÁŽKOU A VÍKEM

POZNÁMKA:
ROZVOD STRUKTUROVANÉ KABELÁŽE KABELEM UTP 4X2X0,5 CAT.5e.
ROZVODY BUDOU ULOŽENY V PODHLEDU DO ELEKTROINSTALAČNÍCH ŽLABŮ NEBO LIŠT, V KONSTRUKCI PŘÍČEK NEBO OBLOŽENÍ BUDOU KABELY VEDENY V PVC ELEKTROINSTALAČNÍCH TRUBKÁCH.
ZÁSUVKY SK A STA BUDOU INSTALOVÁNY DO VÝŠKY CCA 40CM, DO STEJNÉ VÝŠE JAKO SLABOPROUDÉ ZÁSUVKY. NAD PODLAHOU.
STOUPACÍ VEDENÍ PRO JEDNOTLIVÉ SYSTÉMY DLE PŘEHLEDOVÝCH SCHÉMAT.

D 1.01.4 / 5 SLABOPROUDÉ ELEKTROINSTALACE

INVESTOR:	STATUTÁRNÍ MĚSTO OPAVA HORNÍ NÁMĚSTÍ 69 746 26 OPAVA IČO: 00300535	GENERÁLNÍ PROJEKTANT :	ATELIÉR EMMET, s.r.o. Otická 317/32, 746 01 Opava, CZ IČ: 277 89 594 DIČ: CZ 277 89 594
MÍSTO STAVBY:	k.ú.: 711811 KYLEŠOVICE parc.č.: PARC.Č. 655/1, 655/11, 655/12	VÝTISK ČÍSLO:	1 2 3 4 / 5 6 7 8 / 9 10 11 12 / 13 14 15 16
PROJEKTANT PROFESE:	ING. JOSEF NEZVAL KONTAKT: +420 605310610		
VYPRACOVAL:	ING. JOSEF NEZVAL		
STAVBA	**OPAVA - KYLEŠOVICE** **NOVOSTAVBA HASIČSKÉ ZBROJNICE**	STUPEŇ PROJEKTU:	**DOKUMENTACE PRO PROVEDENÍ STAVBY (DPS)**
OBJEKT	**SO 01 HASIČSKÁ ZBROJNICE**	ZAK. ČÍSLO :	**EM. 2016 - 145**
		DATUM:	**ÚNOR 2020**
NÁZEV VÝKRESU	**PŮDORYS 1.NP**	MĚŘÍTKO : **1:75**	Č.VÝKRESU: **D 1.01.4 / 5 02**